

Varianta bez dokupu pozemků ve vlastnictví hl.m Prahy



Varianta s dokupem pozemků ve vlastnictví hl.m Prahy



Developer: **EP Real Estate, a.s.**
Partyzánská 1/7, 170 00 Praha 7

Akce: **Přestavba VS Papírníkova na BD**
Papírníkova 953/1, Praha 12

Stavebník: **PT Properties III, a.s.**
Partyzánská 1/7, 170 00 Praha 7

Výkres: **SITUACE**
NÁVRH

Část: **stavebně - architektonická**

Projektant: **Ing. arch. Michal Švarcbach**
svarcbach@epholding.cz, T: 739 540 739, ČKA 02742

Měřítko: **1:500**

Datum: **duben 2020**

Stupeň: **studie**

Č.výkresu: **C.1**

Varianta bez dokupu pozemků ve vlastnictví hl.m Prahy

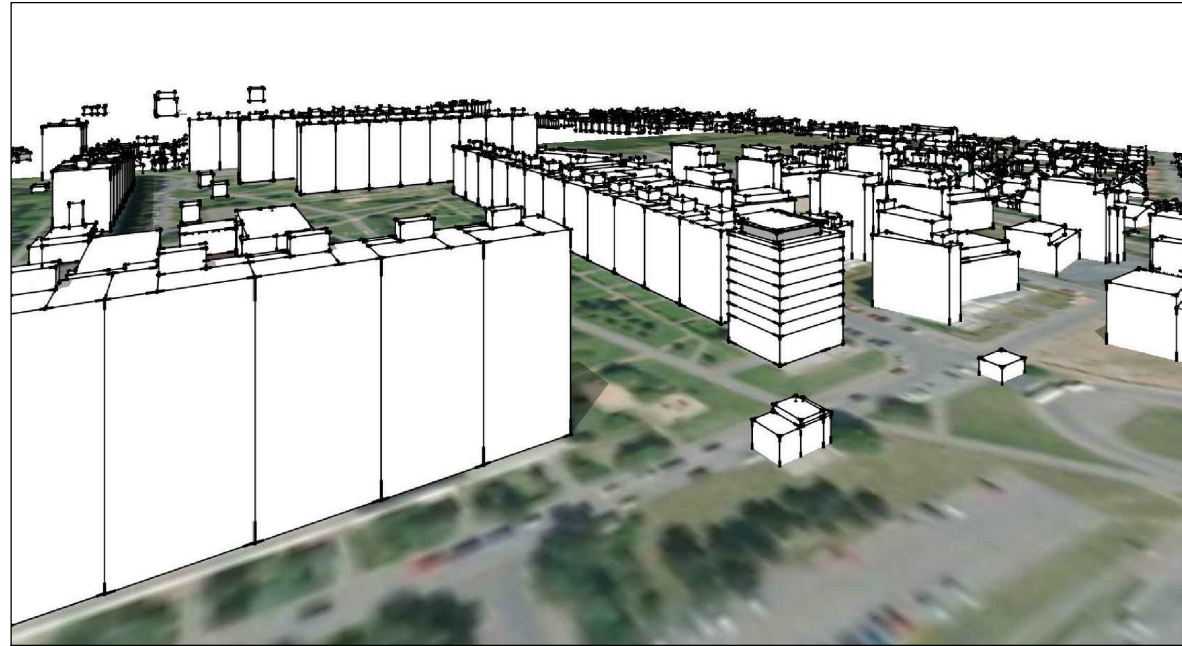

Varianta s dokupem pozemků ve vlastnictví hl.m Prahy

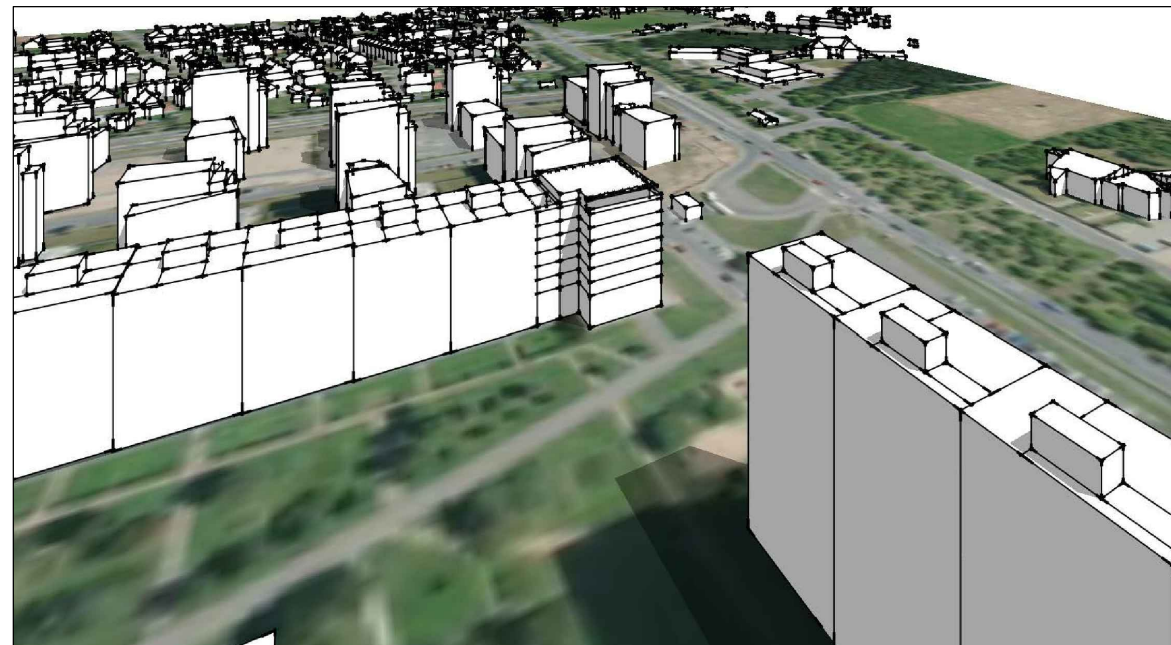
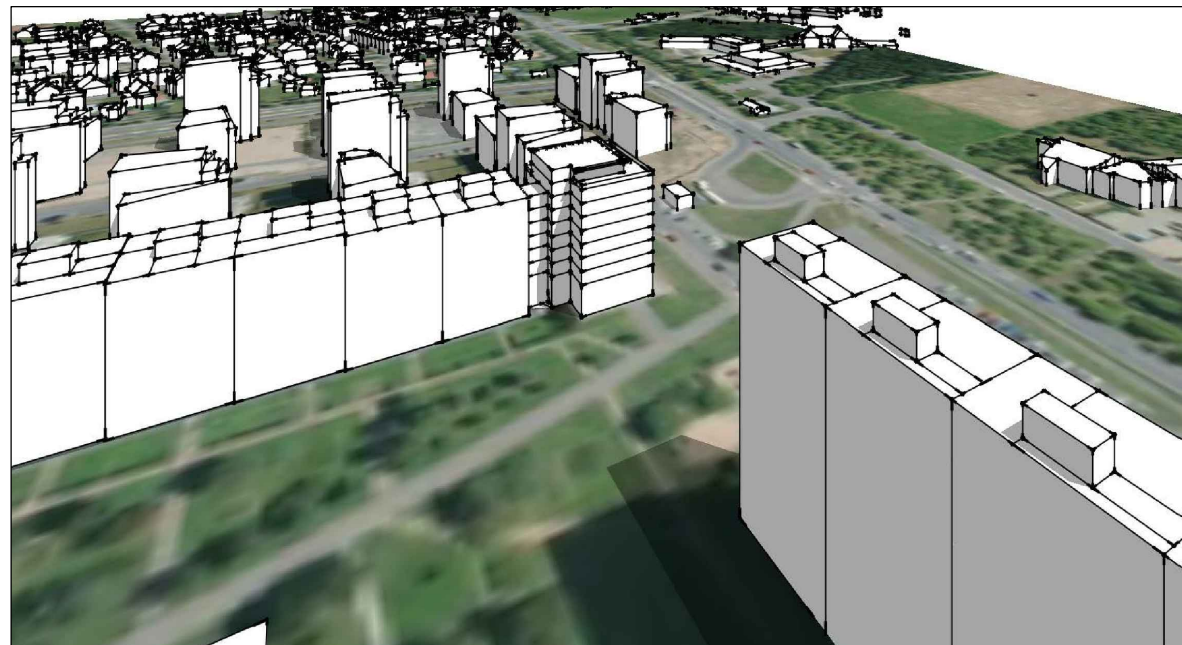
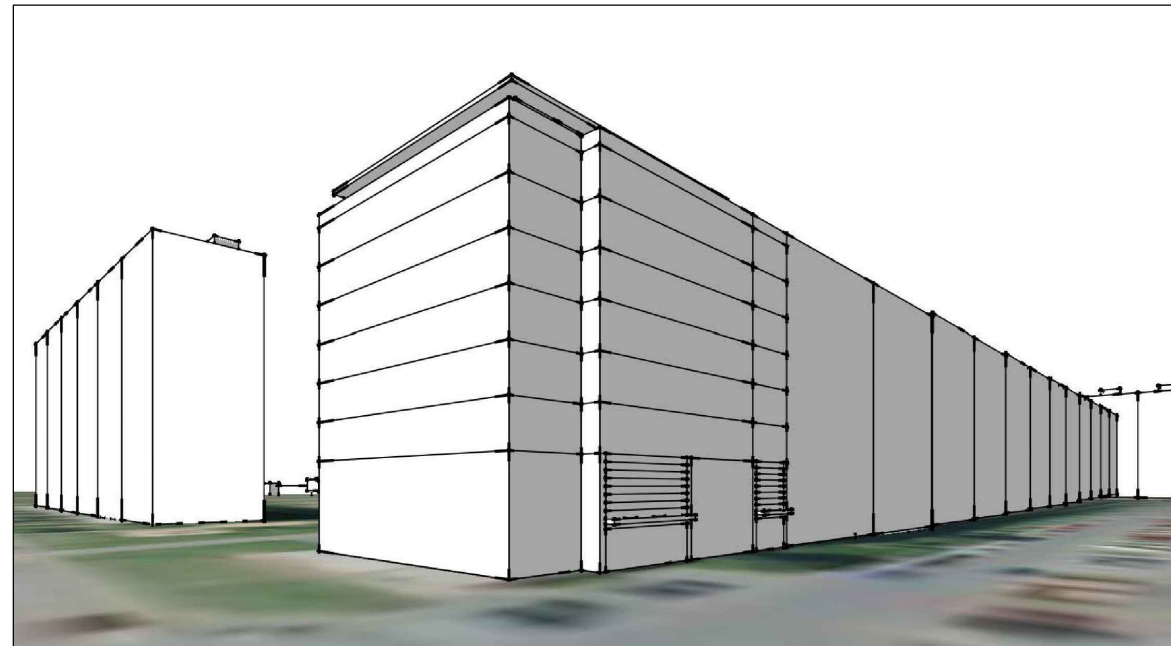
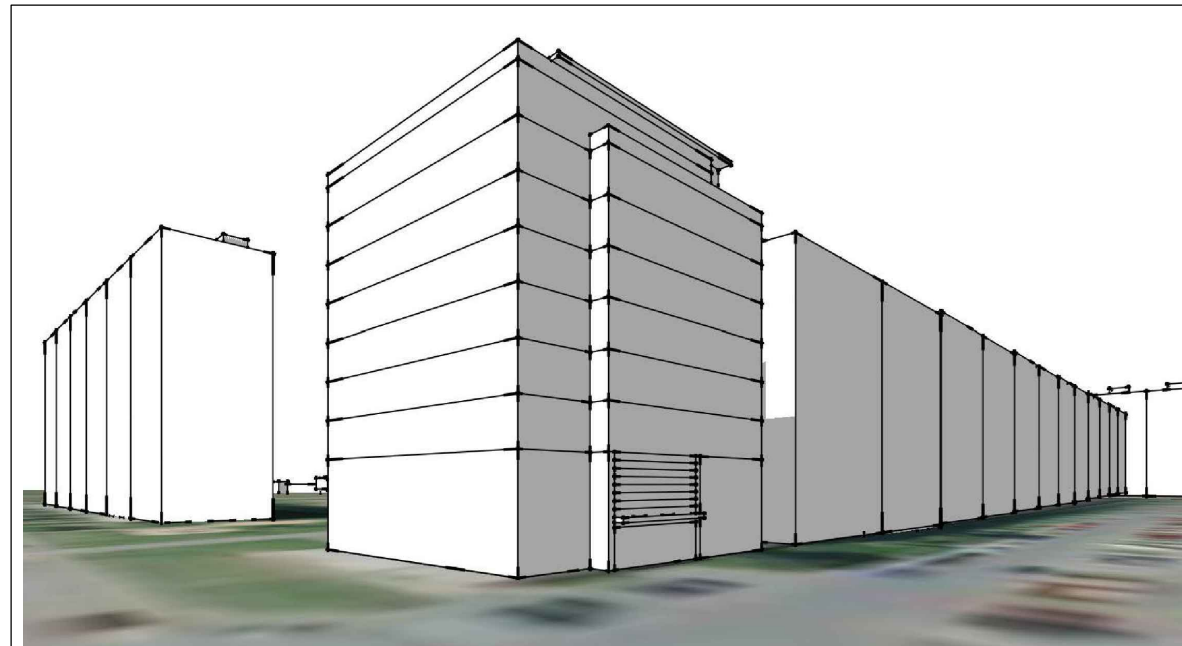
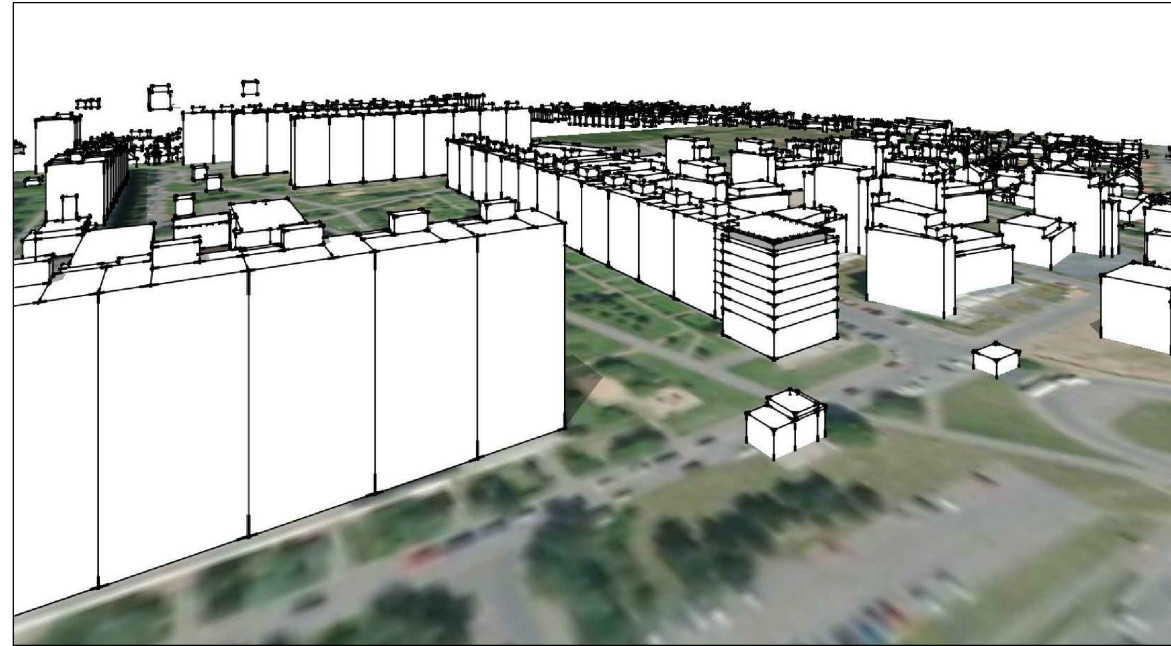

Developer: EP Real Estate, a.s.
Partyzánská 1/7, 170 00 Praha 7

Akce: Přestavba VS Papírníkova na BD
Papírníkova 953/1, Praha 12

Stavebník: PT Properties III, a.s.
Partyzánská 1/7, 170 00 Praha 7

Výkres: OBJEMOVÉ ŘEŠENÍ
NÁVRH

Část: stavebně - architektonická

Projektant: Ing. arch. Michal Švarcbach
svarcbach@epholding.cz, T: 739 540 739, ČKA 02742

Měřítko: - Datum: duben 2020

Stupeň: studie Č.výkresu: D.1.5

Varianta bez dokupu pozemků ve vlastnictví hl.m Prahy

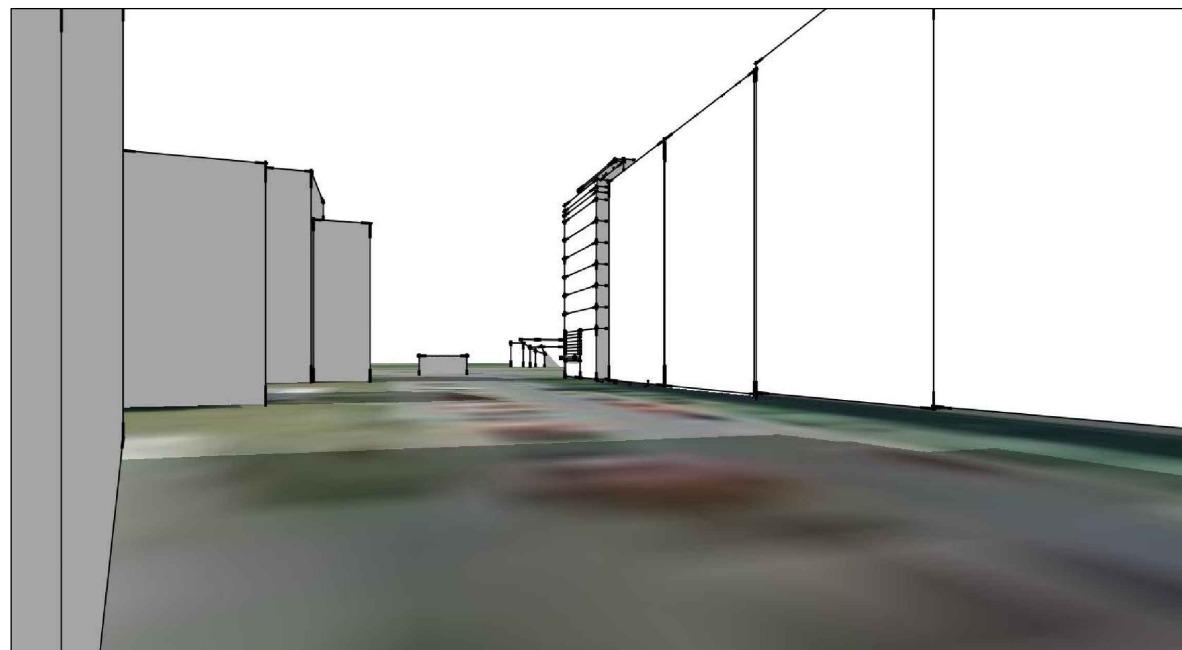

Varianta s dokupem pozemků ve vlastnictví hl.m Prahy

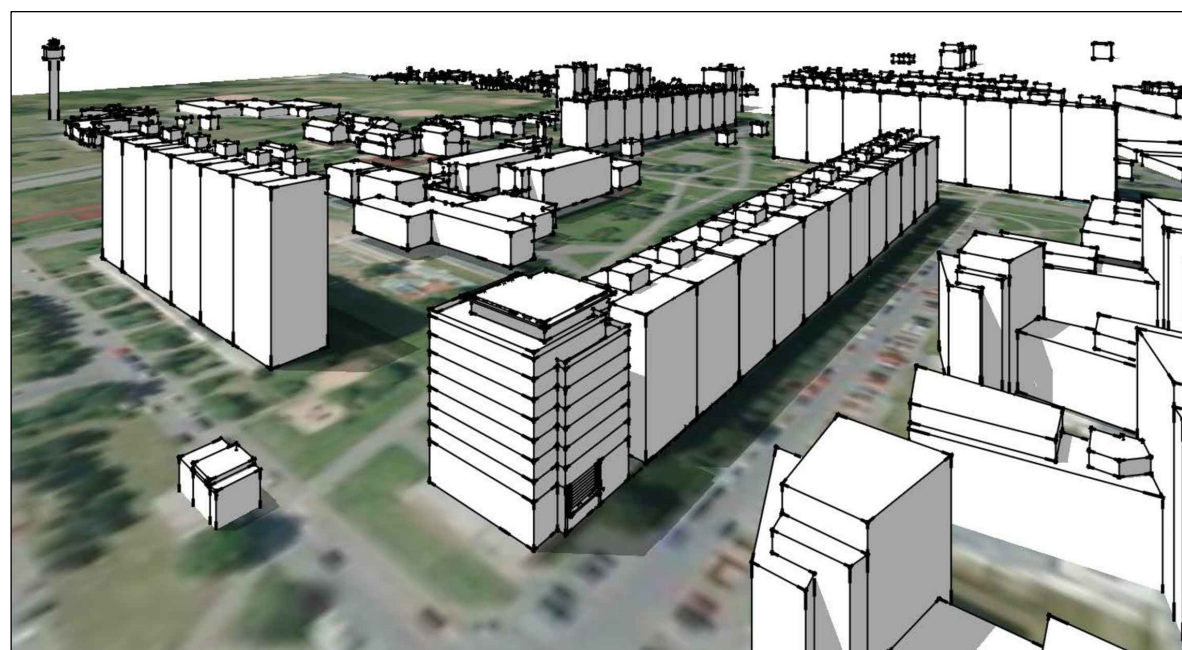
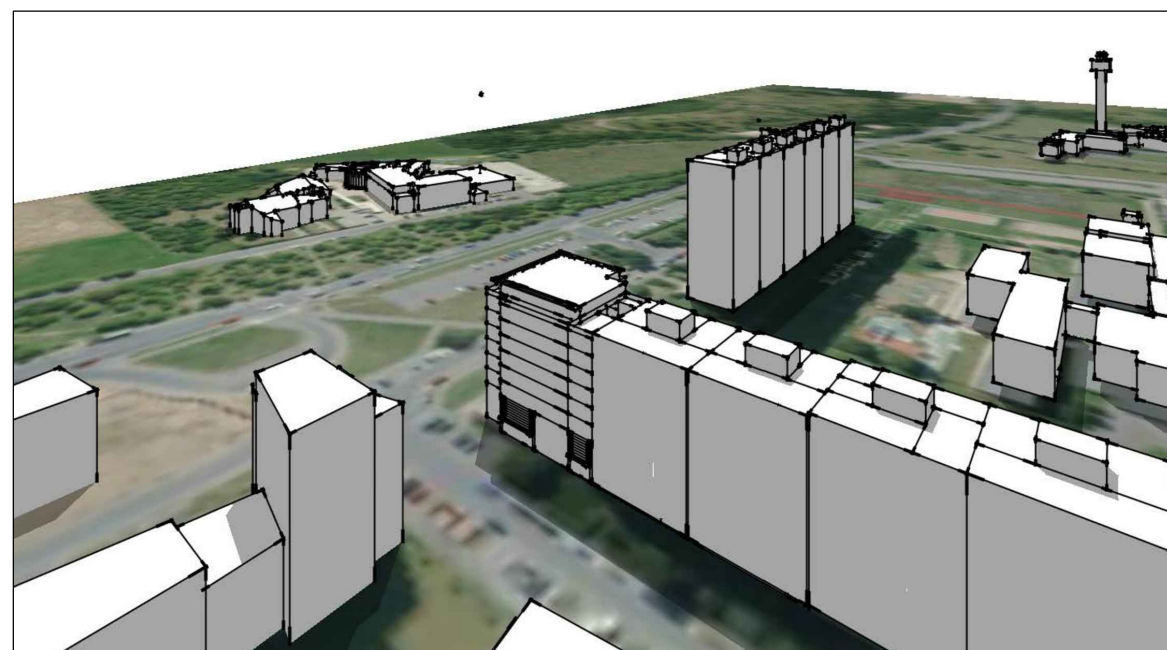
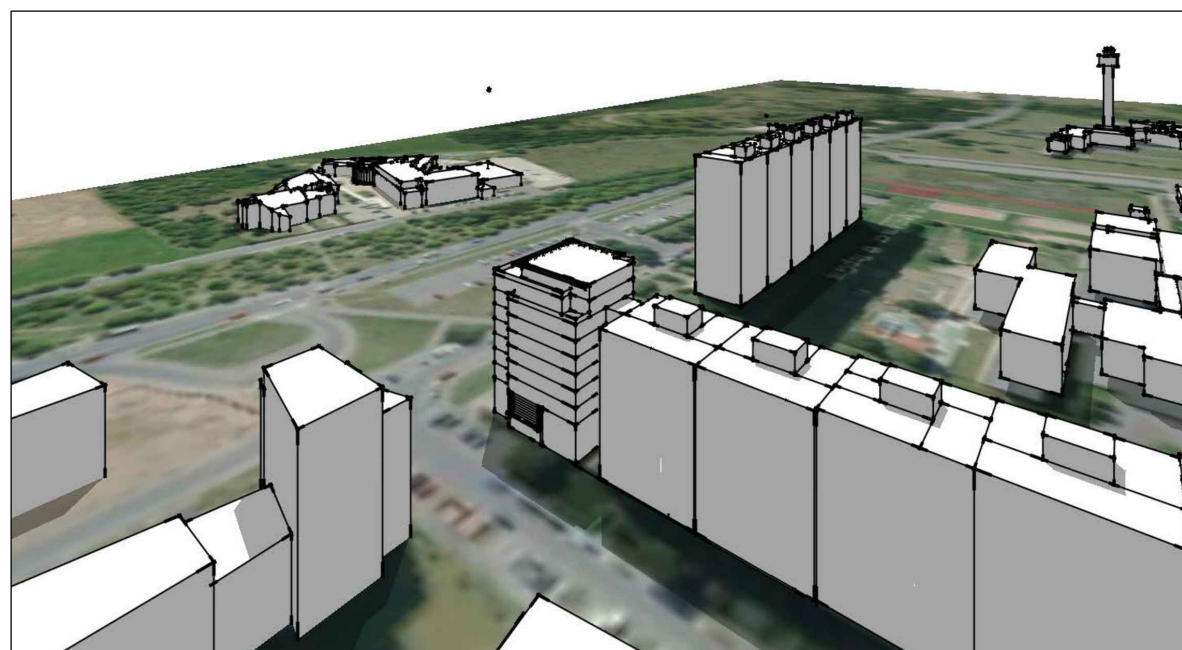
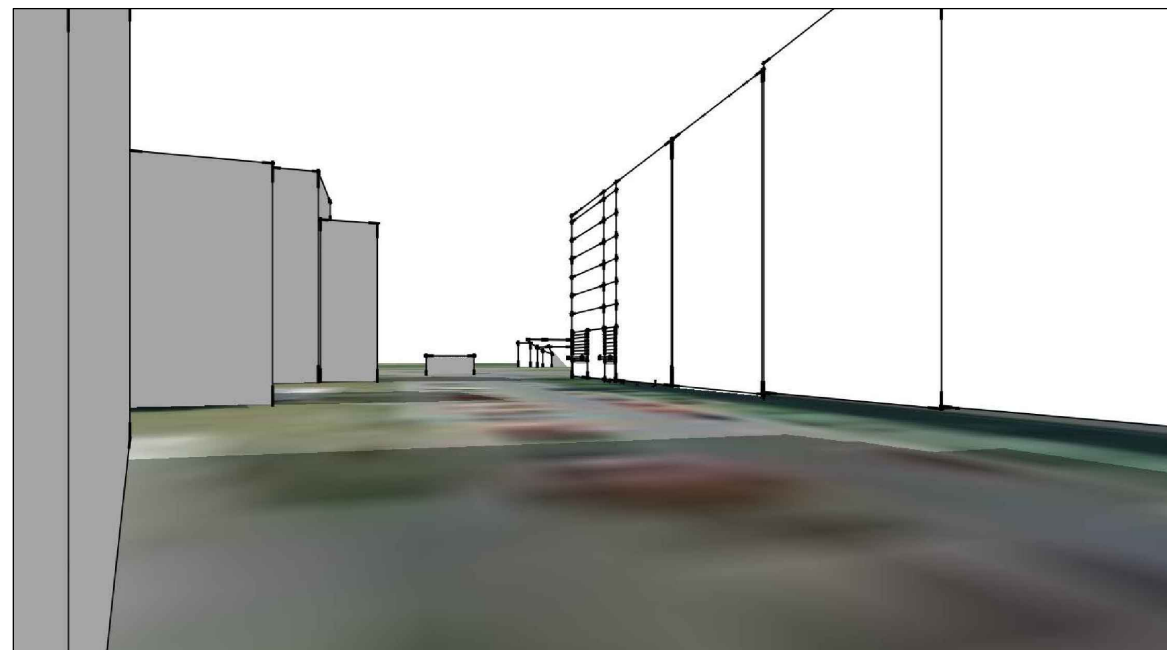

Developer: EP Real Estate, a.s.
Partyzánská 1/7, 170 00 Praha 7

Akce: Přestavba VS Papírníkova na BD
Papírníkova 953/1, Praha 12

Stavebník: PT Properties III, a.s.
Partyzánská 1/7, 170 00 Praha 7

Výkres: OBJEMOVÉ ŘEŠENÍ
NÁVRH

Část: stavebně - architektonická

Projektant: Ing. arch. Michal Švarcbach
svarcbach@epholding.cz, T: 739 540 739, ČKA 02742

Měřítko: - Datum: duben 2020

Stupeň: studie Č.výkresu: D.1.6